

IL FASCICOLO TOVEN

Modulistica wound care dedicata

ELENA TOMA*, MARIA LUISA VENEZIANO^

(*Infermiere Wound Care Specialist, ^Infermiere Wound Care Specialist; Coordinatore didattico-scientifico Master I Livello in Wound Care "Sapienza" Università di Roma)

INTRODUZIONE

Il paziente portatore di lesioni cutanee spesso con presenza di multimorbidità, alla presa in carico necessita di un'accurata valutazione globale e della lesione, fondamentali per il giusto inquadramento clinico che ci permette di impostare un trattamento adeguato e mirato ad una guarigione rapida.

È stato denominato " Fascicolo Toven" un insieme di 6 schede che accompagnano il paziente dalla presa in carico fino alla guarigione, adatto al lavoro ospedaliero, ambulatoriale, domiciliare, libero professionale che può comunque essere integrato nella Cartella Infermieristica.

FASCICOLO TOVEN



1. QUESTIONARIO AUTOANAMNESTICO
4. SCHEDA DI RIVALUTAZIONE
2. SCHEDA DI VALUTAZIONE
5. SCHEDA MONITORAGGIO PARAMETRI
3. SCHEDA DI MEDICAZIONE
6. SCHEDA MONITORAGGIO EDEMA

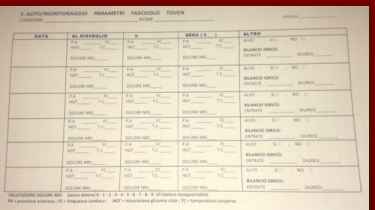
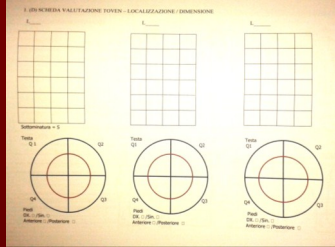
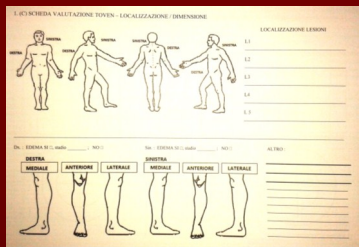
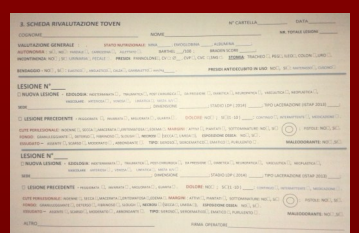
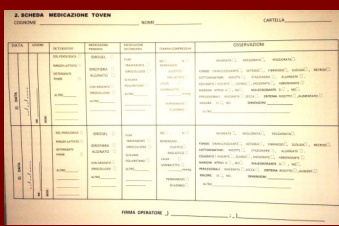
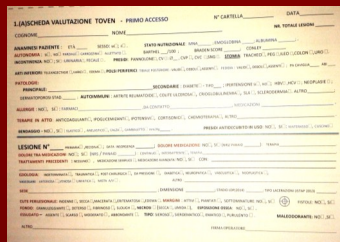
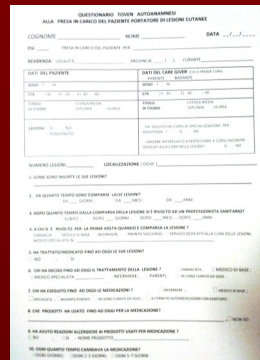

VALUTAZIONE DEL PAZIENTE:

- VALUTAZIONE DEL RISCHIO (Conley, Braden),
- VALUTAZIONE DELL'AUTONOMIA (Barthel),
- VALUTAZIONE NUTRIZIONALE (MNA),
- VALUTAZIONE DEL DOLORE (NRS, PAINAD)

CONCLUSIONI

È stata confermata applicabilità pratica del FASCICOLO TOVEN* in seguito all'utilizzo dal 2011 al 2015 nell'assistenza domiciliare e nel lavoro ambulatoriale presso uno Studio Infermieristico e un Servizio Wound Care di primo livello. Nell'impiego in ambito ambulatoriale si è dimostrato uno strumento valido, efficace e completo per la valutazione generale del paziente e specifica della lesione non solo infermieristico ma utile e apprezzata da tutto lo staff multidisciplinare, nonché uno strumento guida anche per il personale senza una formazione specifica e una modulistica pratica per la documentazione e monitoraggio dello stato del paziente e dell'attività infermieristica .

VALUTAZIONE DELLA LESIONE:

- EZIOLOGIA,
- LOCALIZZAZIONE , DIMENSIONE, STADIAZIONE,
- CUTE PERILESIONALE,
- MARGINI, SOTTOMINATURE,
- FONDO,
- ESSUDATO,
- ODORE,
- EVOLUZIONE